

CORSO FORMATIVO TEORICO

“Ancoraggio e allineatori: il nuovo paradigma dell'ortodonzia”

FIRENZE, 22-23 Maggio 2026



Dr. Giorgio Iodice



Ortho+
Ortodonzia

distributore esclusivo per l'Italia

FORESTADENT
GERMAN PRECISION IN ORTHODONTICS



Profilo del Relatore



Il **Dott. Giorgio Iodice** laureato con lode in Odontoiatria, specialista in Ortognatodonzia e dottore di ricerca presso l'Università di Napoli "Federico II". Ha ottenuto la Certificazione di Eccellenza in Ortodonzia dall'IBO (Italian Board of Orthodontics) e dall'EBO (European Board of Orthodontics). Membro della commissione esaminatrice IBO dal 2013, e della commissione esaminatrice Model Display SIDO nel 2014. Certificato al sistema ortodontico linguale Incognito, dal 2012 ad oggi è Istruttore clinico al Master in Ortodonzia Linguale Incognito presso l'Università di Napoli. Professore a contratto dell'Università di Napoli "Federico II" e Honorary Senior Lecturer at the University of Otago (New Zealand), è vice-presidente della Società Italiana Allineatori (Sialign), socio attivo SIDO, EOS, SIBOS, AIDOr, e SIDA. Esclusivista in Ortodonzia, i suoi interessi primari clinici e di ricerca sono focalizzati sulle caratteristiche del trattamento ortodontico del paziente adulto, i sistemi di ancoraggio scheletrico (TADs), e le relazioni tra occlusione e disordini temporo-mandibolari. Referee di riviste internazionali, è autore di relazioni a congressi, master universitari e di diverse pubblicazioni scientifiche nazionali ed internazionali. Dal 2001 ad oggi ha partecipato a tre Programmi di Ricerca Scientifica di Rilevante Interesse Nazionale (PRIN).



Venerdì 22 Maggio 2026

Ancoraggio scheletrico 360°: dai protocolli inter-radicolari, a quelli palatali ed extra-alveolari

Abstract del corso formativo

Senti sempre parlare di ancoraggio scheletrico ma hai timore a metterlo in atto? Questo è il corso giusto per te. Ti saranno illustrati quali vantaggi può realmente darti l'ancoraggio scheletrico nella tua pratica clinica quotidiana. Alla luce delle evidenze scientifiche più recenti, ti guideremo nella selezione del TAD più appropriato, della sede di inserimento ideale e del corretto protocollo di inserimento. Analizzeremo insieme i possibili rischi, come prevenirli e gestirli. Analizzeremo in dettaglio tutte le innovazioni, le diverse lunghezze e diametri, fornendo indicazioni cliniche e protocolli specifici. Valuteremo l'applicazione clinica dei nuovi componenti aggiuntivi, facendoti entrare nel vivo dei nuovi protocolli per la scansioni, il drilling pre-inserimento ed i nuovi flussi di lavoro per l'inserimento nelle diverse sedi anatomiche. Il nostro obiettivo sarà l'incremento delle conoscenze e della fiducia del clinico nell'applicazione dei TADs, analizzando varie situazioni cliniche, gestite nel modo più efficiente per raggiungere risultati clinici di eccellenza!

Durante il corso non sarà consentito scattare foto e/o video nè totale nè parziale



Obiettivi formativi

1. Introduzione alla nuova linea OrthoEasy: nuovi protocolli e possibilità cliniche
2. Apprendere vantaggi e svantaggi di sistemi biomeccanici in combinazione con ancoraggio scheletrico in scenari clinici specifici
3. Nuovi protocolli di inserimento dalla sede inter-radicolare, a quella palatale e extra-alveolare.

Ancoraggio scheletrico 360°: dai protocolli inter-radicolari, a quelli palatali ed extra-alveolari



Venerdì 22 Maggio 2026

Ancoraggio scheletrico 360°: dai protocolli inter-radicolari, a quelli palatali ed extra-alveolari

Programma

- L'importanza dell'Ancoraggio Scheletrico in ortodonzia: un trend o una evidenza scientifica?
- Quando l'ancoraggio scheletrico può davvero fare la differenza:
Indicazioni Cliniche
- Caratteristiche dei TADs: dal diametro alla lunghezza, guida alla scelta della TAD ideale
- Scelta ragionata del sito di inserimento e considerazioni anatomiche
- Come inserire i TADs: suggerimenti e procedure cliniche di inserimento: dalla sede inter-radicolare, a quella palatale ed extra-alveolare.
- Ma quali rischi corro? E cosa può accadere? Analisi dei possibili rischi e come gestirli
- L'uso dei TADs in diversi scenari clinici:
 - Uprighting: un metodo semplice e predicibile per gestirlo
 - Il management clinico dei Canini Inclusi: CANINE FIRST: vantaggi e come realizzarlo
 - Espansione mascellare con ancoraggio scheletrico palatale: come, quando e perché!
 - Agenesia dei laterali e loro gestione: dall'ortodonzia al post ortodonzia flussi di lavoro e protocolli
 - Biomeccanica di distalizzazione mascellare: sistemi a confronto
- Presentazione di casi clinici esemplificativi dei diversi scenari ortodontici e del loro management clinico
- Discussione e domande



Ancoraggio scheletrico 360°: dai protocolli inter-radicolari, a quelli palatali ed extra-alveolari

Sabato 23 Maggio 2026

Paradigm Shift nell'Era degli Allineatori: dalla diagnosi, alla progettazione, ai trattamenti ibridi

Abstract del corso formativo

Questo corso è progettato per fornire ai partecipanti una panoramica completa sull'utilizzo clinico degli allineatori, mettendo in evidenza le caratteristiche che li rendono strumenti versatili nella pratica ortodontica moderna.

I partecipanti riceveranno una guida passo-passo all'approccio diagnostico con gli allineatori, con particolare attenzione alle relazioni verticali, sagittali e trasversali sia nella diagnosi che nella pianificazione del trattamento.

Attraverso un percorso di apprendimento completo, verranno affrontate tutte le fasi della gestione clinica con gli allineatori, dalla valutazione iniziale alla fase finale del trattamento. Sarà inoltre mostrato come gestire sia la documentazione diagnostica di routine sia gli strumenti avanzati, tra cui CBCT, registrazione delle arcate e dinamica mandibolare. Il corso approfondirà strategie di pianificazione terapeutica finalizzate a massimizzare efficienza e predicibilità, trattando argomenti chiave come la gestione dell'ancoraggio, l'analisi dello staging e i metodi di ottimizzazione.

Infine, i partecipanti affronteranno scenari clinici reali, dall'ortodonzia quotidiana alla gestione dei casi complessi per garantire una formazione completa, concreta e immediatamente applicabile.

Obiettivi formativi

1. Guida all'approccio diagnostico con gli allineatori
2. Gestione documentazione diagnostica
3. Strategie di pianificazione terapeutica finalizzate a massimizzare efficienza e predicibilità



Paradigm Shift nell'Era degli Allineatori: dalla diagnosi, alla progettazione, ai trattamenti ibridi

Sabato 23 Maggio 2026

Paradigm Shift nell'Era degli Allineatori: dalla diagnosi, alla progettazione, ai trattamenti ibridi

Programma

- Introduzione agli allineatori – dalla diagnosi alla pianificazione del trattamento
- Guida al portale clinico – come inviare e gestire un caso
- Flowchart diagnostico – valutazione semplificata ed efficiente
- Pianificazione dei movimenti & Staging
 - Distinguere i movimenti semplici da quelli complessi
 - Massimizzare l'efficienza
 - Migliorare la predicibilità
- Valutazione e ottimizzazione del design occlusale – movimenti predicibili ed efficienti
 - Riconoscere e favorire i movimenti predicibili
 - Gestire tempi e sequenze dello spostamento dentale
- Attachments – quali utilizzare, quando e dove applicarli
- Ausiliari – bottoni, holder e altri dispositivi
- Stripping interprossimale (IPR)
 - Momento ideale per l'esecuzione
 - Sedi ottimali per la riduzione
- Gestione clinica dei casi con allineatori dai trattamenti di routine agli scenari complessi

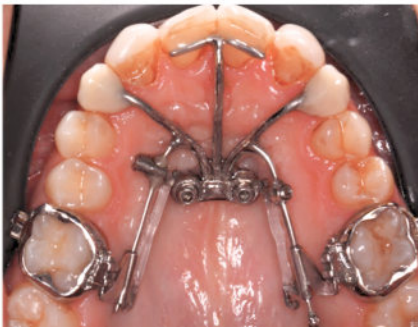

Paradigm Shift nell'Era degli Allineatori: dalla diagnosi, alla progettazione, ai trattamenti ibridi

Modalità di Partecipazione

Corso / Quota (euro)	Agevolata**	Regolare	Studenti
Venerdì 22 + Sabato 23 maggio	600,00 +IVA	700,00 +IVA	500,00 +IVA
Venerdì 22 maggio	350,00 +IVA	400,00 +IVA	300,00 +IVA
Sabato 23 maggio	350,00 +IVA	400,00 +IVA	300,00 +IVA

*** (scheda e bonifico inviati entro il 23/03/2026)*

Pranzo e coffee break sono compresi nella quota

L'iscrizione sarà accettata alla ricezione della scheda d'iscrizione compilata in ogni sua parte e debitamente firmata, accompagnata dalla copia del bonifico bancario, da inviare via email info@orthopiu.it oppure via fax 0382.307188, in ordine di ricevimento fino ad esaurimento dei posti disponibili.

Bonifico Bancario

IBAN: IT92 G 03032 11300 010000002594

Intestazione: ORTHOPIU' SRL

Causale: Quota Corso Dr Iodice FI – Maggio 2026

Orari indicativi

Registrazione 08:45

Inizio 09:00

Termine lavori 17:30

Sede Evento

Boutique Hotel Rivoli ****

Via della Scala, 33 - FIRENZE

(A 200 mt dalla stazione FS di Santa Maria Novella)



Segreteria Organizzativa

OrthoPiù S.r.l.

Viale della Libertà, 14/e - Pavia

tel. 0382.23267 - fax 0382.307188

www.orthopiu.it - info@orthopiu.it

SCHEDA DI ISCRIZIONE

Corso Formativo Ancoraggio e Allineatori 22-23 Maggio 2026 - Dr. Iodice
da compilare e inviare tramite e-mail: **info@orthopiu.it** oppure fax **0382.307188**



Vorrei iscrivermi a:

- Entrambi i Corsi formativi 22-23 Maggio 2026
- Solo Corso formativo Venerdì 22 Maggio 2026
- Solo Corso Sabato 23 Maggio 2026

Cognome e Nome

.....

Ragione Sociale (per la fatturazione se diversa da Cognome e Nome)

.....

Indirizzo

.....

CAP

Comune

Prov

.....

Codice Fiscale

.....

Partita IVA

.....

Cellulare

.....

e-mail

.....

PEC

.....

SDI

.....

Eventuali intolleranze

.....

Il sottoscritto autorizza il trattamento dei dati personali ai sensi del Decreto Legislativo 30 giugno 2003, n. 196 "Codice in materia di protezione dei dati personali" e del GDPR (Regolamento UE 2016/679) per i fini necessari all'iscrizione, alle comunicazioni e alle finalità commerciali correlate. In qualsiasi momento potrà richiedere la cancellazione dei propri dati inviando una raccomandata o tramite una PEC (orthopiu@pec.it) alla Segreteria Organizzativa titolare dei dati. Il corso potrà essere rimandato per causa di forza maggiore e situazioni non dipendenti dalla volontà dell'organizzazione, in tal caso potrà essere rimandato o sarà rimborsata la sola quota di iscrizione.

Data Firma

ALLEGO COPIA DEL BONIFICO BANCARIO