

NEW
MARZO 2026

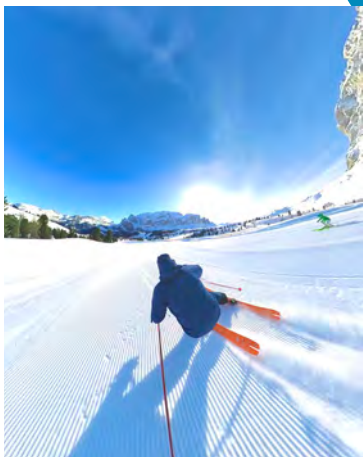

21-22 MARZO 2026

MADESIMO (SO)

il Dr. Giorgio Iodice condivide le sue conoscenze nella famosa
stazione sciistica in Valtellina per un weekend di sci e formazione

***„Le novità per l'ancoraggio scheletrico
con l'ortodonzia fissa e gli allineatori”***

Dr. Giorgio Iodice

NEVE, DIVERTIMENTO E ORTODONZIA!

Un evento in alta quota, un weekend speciale, tra neve e formazione, presentato dal Dr. Giorgio Iodice



PRIMO GIORNO – 8:30 - 12:00 / 12:30 ATTIVITA' LIBERE

- L'ancoraggio scheletrico come punto di svolta in ortodonzia: più di una tendenza?
- TAD: considerazioni sulle dimensioni delle miniviti, sui siti di inserimento e sull'anatomia di inserimento di TAD e utilizzo in diversi scenari clinici
- Uprighting, Canine First e management dei denti inclusi, chiusura dello spazio mascellare con power arms, biomeccaniche per la chiusura dello spazio mandibolare, intrusione di un singolo dente e del gruppo frontale, interazione tra ancoraggio scheletrico e allineatori

La quota comprende: la partecipazione al corso formativo, **2 pernottamenti** in camera doppia uso singolo con **colazioni e i coffee break** durante le mattinate formative. **Sono comprese 2 cene** in hotel: venerdì sera e il Get Together del sabato sera.

	Early Bird fino a 12.12.2025*	Promo entro 10.1.2026*	Regolare
Quota partecipante	€ 900,00 +IVA	€ 950,00 +IVA	€ 1.150,00 +IVA
Quota accompagnatore (non partecipa alle sessioni formative)			€ 340,00 +IVA

*La quote speciali prevedono la ricezione del pagamento che la scheda di iscrizione entro le date indicate.

Evento esclusivo con un numero ridotto di partecipanti. La sede dell'evento è l'hotel Boscone Suite a Madesimo, adiacente le piste da sci dove si potrà proseguire le giornata **dopo mezzogiorno sciando tutti insieme** (accesso diretto alle piste!) oppure con ciaspolate o passeggiate in paese.

Madesimo è famosa anche per le escursioni in motoslitta!

La partecipazione sarà confermata solo dopo aver ricevuto il pagamento.



Location:
Hotel & Chalet Boscone Suite Hotel

Sito web dell'hotel
e come raggiungerlo



SECONDO GIORNO – 8:30 - 12:00 / 12:30 ATTIVITA' LIBERE

- Limitazioni dell'ancoraggio scheletrico interradicolare come ragione per i TAD palatali:
- Introduzione a OrthoEasy Pal
- Protocollo di inserimento diretto e utilizzo degli Scanbody
- Protocollo di inserimento indiretto tramite dime progettate digitalmente
- OrthoEasy Line Extension 2025: vantaggi e nuovi componenti - Linea di ancoraggio scheletrico e loro uso clinico per Espansione mascellare - Distalizzazione e mesializzazione mediante ancoraggio palatale scheletrico - Sliders - Frog-2; Interazione tra ancoraggio palatale-scheletrico e allineatori

DR. GIORGIO IODICE



“Uniamo le nostre passioni: in questo evento sui TAD uniremo **professione, amicizia, sport e divertimento** nel fantastico comprensorio sciistico di Madesimo in Valtellina. Soluzioni cliniche con l'ancoraggio scheletrico e possibilità illimitate, dimostrato con diversi casi clinici che completano un fantastico weekend.

Condivideremo anche sci, passeggiate o ciaspole!”

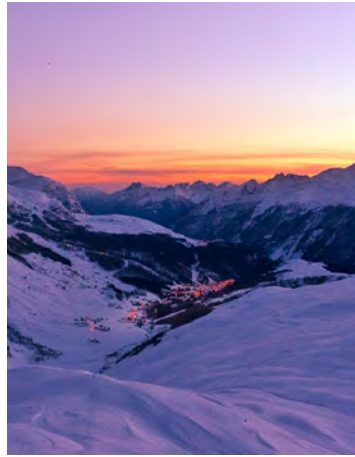
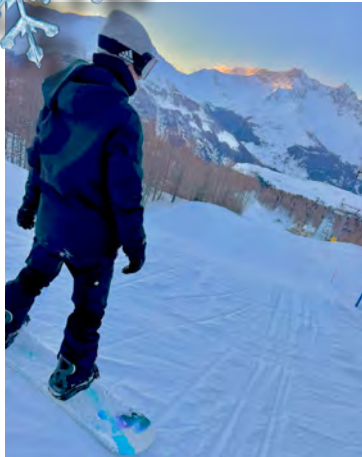

SCHEDA DI ISCRIZIONE **Madesimo 21-22/3/26 - Dr. Iodice**

Per l'iscrizione è necessario compilare questa scheda e inviarla:

via mail info@orthopiu.it o via fax 0382-307188 allegando copia del bonifico

Cognome _____ Nome _____

Ragione Sociale (per fattura, se diversa) _____

Via _____ Città _____ CAP _____

Cellulare _____ e-mail _____

Codice Fiscale _____ Partita IVA _____

e-mail PEC _____ Codice SDI _____

Il sottoscritto autorizza il trattamento dei dati personali nel presente modulo ai sensi del Decreto Legislativo 30 giugno 2003, n. 196 "Codice in materia di protezione dei dati personali" e del GDPR (Regolamento UE 2016/679) per i fini necessari all'iscrizione, alle comunicazioni e alle finalità commerciali correlate. In qualsiasi momento potrà richiedere la cancellazione dei propri dati inviando una raccomandata o tramite una PEC (orthopiu@pec.it) alla Segreteria Organizzativa titolare dei dati. Il corso potrà essere rimandato per causa di forza maggiore e situazioni non dipendenti dalla volontà dell'organizzazione, in tal caso potrà essere rimandato o sarà rimborsata la sola quota di iscrizione.

Data di iscrizione _____

Firma per accettazione _____

INVIO IN ALLEGATO COPIA DEL BONIFICO BANCARIO

ORTHOPIU' SRL - Banca CREDEM - Ag. di Pavia IBAN IT 92 G 03032 11300 010000002594

