



Corso Formativo  
"IL TRATTAMENTO  
ORTODONTICO PRECOCE  
CON DISPOSITIVI PREFORMATI"

Dott. Gioacchino Pellegrino

BOLOGNA,  
venerdì 24 Ottobre 2025

## ABSTRACT DEL CORSO

“Perché un trattamento ortodontico in epoca precoce? Questo approccio può essere utile per il paziente e per lo studio? Può essere questa tecnica di guida dell'eruzione dentale essere una proposta terapeutica che caratterizza il tuo studio?

Se sei interessato a trovare una risposta a queste domande, allora iscriverti a questo corso può rappresentare la svolta.

Ti chiederai ma in una sola giornata è possibile capire cosa fare in un campo così complesso? Il mio obiettivo è metterti in condizione di affrontare particolari tipi di malocclusione subito dopo questo corso. Ma dopo il tuo ingresso in questo “mondo” se vorrai potrai approfondire la tua conoscenza continuando la formazione con un corso avanzato di una giornata per continuare con una esperienza formativa clinica di due giorni su paziente, nella mia clinica a Caserta.

***E' quindi importante capire cosa si può trattare e quando è il momento giusto per iniziare il trattamento e soprattutto cosa aspettarsi dopo.***

In questa giornata si analizzano le basi biologiche che ci spiegano perché una terapia con dispositivi che guidano l'eruzione dentale può dare dei buoni risultati, passando poi per l'analisi della morfologia degli apparecchi e delle loro indicazioni. Attraverso l'analisi di casi clinici si capirà quali malocclusioni possono essere trattate immediatamente e quali necessitano di un po' più di esperienza.

A completare il tutto visto che, come ben sai, il rapporto forma/funzione è estremamente importante, in particolare durante la crescita, ecco che analizzeremo gli elementi base nella valutazioni delle funzioni orali imparando come utilizzare dispositivi quali Trainer e FroggyMouth.

L'ultimo elemento della giornata sarà quello di capire quanto deve durare un trattamento di questo tipo e cosa aspettarsi dopo.

Conto di incontrarti a questa giornata formativa e ti ricordo che, se avessi dei casi da valutare insieme, sarà sicuramente interessante farlo durante questo corso.

Ti aspetto,  
Giacchino”

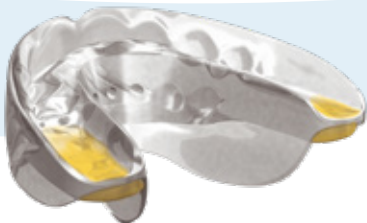

# PROGRAMMA DEL CORSO FORMATIVO

## Early Orthodontic Treatment

### L'intercettazione delle malocclusioni con apparecchiature preformate

- 9:00 Introduzione alla giornata formativa
- 9:10 - 10:00 L'importanza del trattamento ortodontico precoce
- 10:00 - 10:45 Le basi biologiche per la guida dell'eruzione dentale: perché gli Eruption Guide Appliances (EGA) funzionano
- 10:45 - 11:15 Le evidenze scientifiche a supporto
- 11:15 - 11:30 *Coffee break*
- 11:30 - 13:00 Le funzioni orali e la loro gestione  
Analisi di casi clinici
- 13:30-14:30 *Pausa pranzo*
- 14:30-16:00 Come scegliere il dispositivo da utilizzare in base alla malocclusione
- 16:00-17:00 La gestione della dimensione verticale nell'Early Treatment: come e perchè trattare il morso profondo ed il morso aperto
- 17:00 - 17:30 Quando terminare il trattamento con le apparecchiature preformate



## PROFILO DEL RELATORE

Il Dott. Gioacchino Pellegrino è laureato con lode in Odontoiatria e Protesi Dentaria (1985). Specializzato in Ortognatodonzia (1990-93). Perfezionato in "Tecnica bioprogressiva di Ricketts" I e II livello (1987-88) presso l'Università degli Studi di Napoli Federico II. Perfezionato presso l'università di Pavia in "Ortodonzia Intercettiva (1995), Master in "Diagnosi e terapia dei problemi dell'articolazione temporomandibolare (1996) e Master in "Cranio-Facial Pain" (1998) presso l'Università degli Studi di Chieti, Master in "Diagnosi e terapia dei D.C.M." (2003-04) presso l'Università degli studi di Napoli Federico II, Socio Fondatore dell'Accademia Italiana di Odontoiatria Olistica nel 2003 e della Società Italiana di Ortodonzia Intercettiva nel 2004. Socio attivo della Società Italiana di Ortodonzia e della European Orthodontic Society e della Società di Odontoiatria Infantile. Ha ottenuto la Certificazione di Eccellenza in Ortodonzia dall'IBO (2003) e dall'EBO (2006). Svolge attività libero professionale a Caserta dal 1986. Professore a contratto ed istruttore clinico presso la scuola di specializzazione in ortognatodonzia Università degli studi di Napoli Federico II in "Ortodonzia Intercettiva e Terapia funzionale" (2002-2007) e in "Terapia Ortodontica Fissa con apparecchiature self-ligating" (dal 2008-2012). Relatore a congressi, corsi di perfezionamento e master universitari ed autore di numerose pubblicazioni in ambito ortognatodontico. Fondatore e CEO di una startup per lo sviluppo di applicazioni digitali in Ortodonzia.

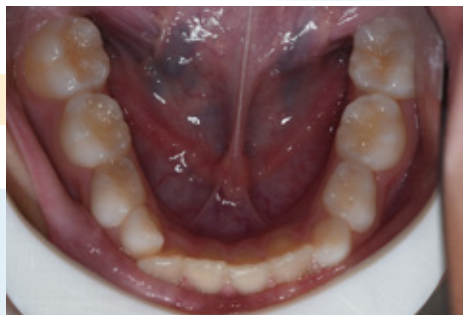

## MODALITA' DI PARTECIPAZIONE

- Quota di iscrizione ..... 300,00 euro +IVA 22%  
Quota agevolata entro il 24/8/25\* ..... 280,00 euro +IVA 22%  
\*modulo e copia del bonifico inviati entro il termine indicato  
Quota studenti/specializzandi entro il 24/08/25\* ... 250,00 euro +IVA 22%

A tutti i corsisti sarà consegnato  
**IN OMAGGIO** un dispositivo  
miofunzionale LM Trainer M



Il coffee break e il pranzo sono compresi nella quota.

L'iscrizione sarà accettata alla ricezione della cartolina d'adesione **compilata in ogni sua parte e debitamente firmata, accompagnata dalla copia del bonifico bancario**, da inviare via email info@orthopiu.it oppure via fax (0382.307188), in ordine di ricevimento fino ad esaurimento dei posti disponibili.

### PAGAMENTO CON BONIFICO BANCARIO

IBAN: IT92G0303211300010000002594  
Intestazione: ORTHOPIU' SRL  
Causale: Corso Miofunzionale BO 24/10/25

Si ringraziano per la sponsorizzazione:



### ORARIO

Registrazione	08:45
<b>Inizio corso</b>	<b>09:00</b>
Termine lavori previsto	17:30

### SEDE DEL CORSO

**Starhotels Excelsior\*\*\*\***  
**Viale Pietramellara, 51 - Bologna**  
**(50mt dalla Stazione Centrale)**

### SEGRETERIA ORGANIZZATIVA

**OrthoPiù S.r.l.**  
Viale della Libertà, 14/E  
27100 Pavia  
tel 0382.23267 | e-mail info@orthopiu.it

# MODULO D'ISCRIZIONE BOLOGNA, 24 Ottobre 2025

## Corso Formativo "Il trattamento ortodontico precoce" Dr. G. Pellegrino

Per l'iscrizione è necessario compilare il modulo allegato e inviarlo:  
via fax 0382-307188 o via mail [info@orthopiu.it](mailto:info@orthopiu.it) allegando copia della ricevuta del bonifico

Cognome \_\_\_\_\_ Nome \_\_\_\_\_

Ragione Sociale per fatturazione (se diversa da Cognome Nome) \_\_\_\_\_

Via \_\_\_\_\_ Città \_\_\_\_\_ CAP \_\_\_\_\_

Cellulare \_\_\_\_\_ e-mail \_\_\_\_\_

Codice Fiscale \_\_\_\_\_ Partita IVA \_\_\_\_\_

e-mail PEC \_\_\_\_\_ Codice SDI \_\_\_\_\_

eventuali intolleranze alimentari \_\_\_\_\_

Il sottoscritto autorizza il trattamento dei dati personali nel presente modulo ai sensi del Decreto Legislativo 30 giugno 2003, n. 196 "Codice in materia di protezione dei dati personali" e del GDPR (Regolamento UE 2016/679) per i fini necessari all'iscrizione, alle comunicazioni e alle finalità commerciali correlate. In qualsiasi momento potrà richiedere la cancellazione dei propri dati inviando una raccomandata o tramite una PEC ([orthopiu@pec.it](mailto:orthopiu@pec.it)) alla Segreteria Organizzativa titolare dei dati. Il corso potrà essere rimandato per causa di forza maggiore e situazioni non dipendenti dalla volontà dell'organizzazione, in tal caso potrà essere rimandato o sarà rimborsata la sola quota di iscrizione.

Data di iscrizione \_\_\_\_\_

Firma per accettazione \_\_\_\_\_

**INVIO IN ALLEGATO LA RICEVUTA DEL BONIFICO BANCARIO**

ORTHOPIU' SRL - Banca CREDEM - Ag. di Pavia - IBAN IT92G0303211300010000002594

