

Corso Formativo Teorico **Pratico**

“Cutting edge dell’ancoraggio scheletrico nel 2026: dal palatale all’extra-alveolare”

Relatore **Dr. Giorgio Iodice**

**Roma,
21 novembre 2026**



Hands on Course

Edition **2026**

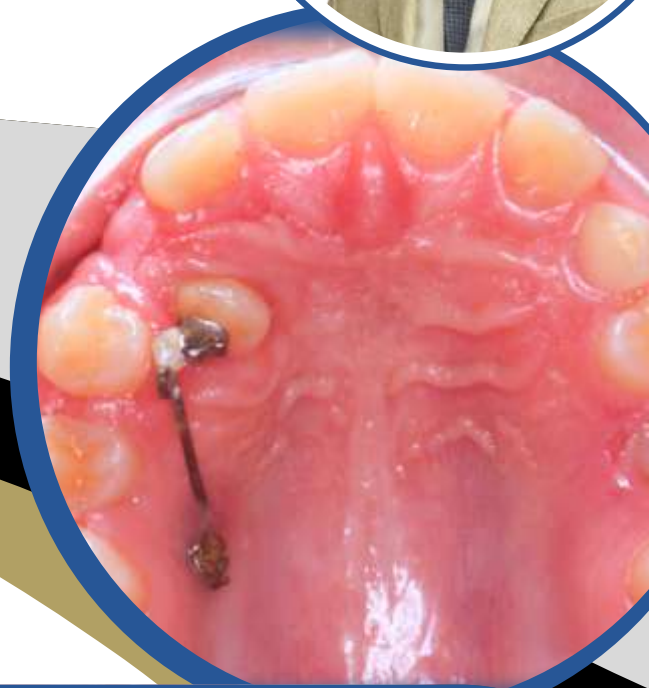

Profilo del Relatore



Il **Dott. Giorgio Iodice** laureato con lode in Odontoiatria, specialista in Ortognatodonzia e dottore di ricerca presso l'Università di Napoli "Federico II". Ha ottenuto la Certificazione di Eccellenza in Ortodonzia dall'IBO (Italian Board of Orthodontics) e dall'EBO (European Board of Orthodontics). Membro della commissione esaminatrice IBO dal 2013, e della commissione esaminatrice Model Display SIDO nel 2014. Certificato al sistema ortodontico linguale Incognito, dal 2012 ad oggi è Istruttore clinico al Master in Ortodonzia Linguale Incognito presso l'Università di Napoli. Professore a contratto dell'Università di Napoli "Federico II" e Honorary Senior Lecturer at the University of Otago (New Zealand), è vice-presidente della Società Italiana Allineatori (Sialign), socio attivo SIDO, EOS, SIBOS, AIDOr, e SIDA. Esclusivista in Ortodonzia, i suoi interessi primari clinici e di ricerca sono focalizzati sulle caratteristiche del trattamento ortodontico del paziente adulto, i sistemi di ancoraggio scheletrico (TADs), e le relazioni tra occlusione e disordini temporo-mandibolari. Referee di riviste internazionali, è autore di relazioni a congressi, master universitari e di diverse pubblicazioni scientifiche nazionali ed internazionali. Dal 2001 ad oggi ha partecipato a tre Programmi di Ricerca Scientifica di Rilevante Interesse Nazionale (PRIN).



Programma della giornata



SESSIONE TEORICA



- Innovazione OrthoEasy: nuovi strumenti per nuovi obiettivi
- Pianificazione dell'inserimento digitale 3D e protocollo di inserimento indiretto: vantaggi e svantaggi della guida di inserimento
- Gestione della Classe II: analisi di diversi protocolli con allineatori e ancoraggio scheletrico
- Gestione della Classe III: analisi di diversi protocolli con allineatori e ancoraggio scheletrico
- Problemi verticali e morso profondo: come gestirli
- Espansione mascellare con ancoraggio scheletrico palatale: come, quando e perché!
- Agenesia dei laterali e loro gestione: dall'ortodonzia al post-ortodonzia flussi di lavoro e protocolli
- Biomeccanica di distalizzazione mascellare: sistemi a confronto
- Fallimenti, rischi e complicazioni
- Approccio ibrido: analisi di protocolli di associazione tra ancoraggio scheletrico ed allineatori
- Presentazione di esempi di casi clinici di diverse situazioni cliniche

SESSIONE PRATICA



- Flussi di lavoro per l'uso clinico di **nuovi scan bodies**
- Inserimento di nuovi OrthoEasy in modelli in diverse sedi anatomiche: **dal palatale all'infra-zigomatica**
- Applicazione del **nuovo abutment "elefante"** e sue possibili applicazioni cliniche
- Piegatura di **power arms e cantilever**

Outline del Corso



Lavori con l'ancoraggio scheletrico da anni, ma a volte hai riscontrato delle limitazioni nella pratica clinica?

Hai sentito parlare della nuova linea di miniviti OrthoEasy e di tutti i suoi componenti aggiuntivi per una varietà di applicazioni cliniche?

Se desideri approfondire e scoprire di più, questo è il corso giusto per te. Illustreremo in dettaglio l'intera nuova linea di ancoraggio scheletrico, con diverse lunghezze e diametri, fornendo indicazioni cliniche e protocolli specifici. Analizzeremo tutti i nuovi componenti aggiuntivi e come possono essere utilizzati clinicamente. Entreremo nel dettaglio nella pratica clinica quotidiana, confrontando le procedure con gli allineatori e con l'ancoraggio scheletrico, concentrandoci sulle diverse possibilità terapeutiche e protocolli clinici. Ciò sarà completato da una sessione pratica hands-on, in cui imparerai praticamente come gestire tutti i nuovi componenti disponibili e tutte le nuove possibilità terapeutiche ad essi correlate.

Durante il corso verrà fornito un sillabo e non sarà consentito scattare fotografie e/o riprese video nè totali nè parziali.



Obiettivi del corso

1. Introduzione alla nuova linea OrthoEasy: nuovi protocolli e possibilità cliniche
2. Panoramica sulla biomeccanica degli allineatori: possibili vantaggi e limiti
3. Apprendere vantaggi e svantaggi dei sistemi biomeccanici in diverse situazioni cliniche con allineatori e con ancoraggio scheletrico

Modalità di partecipazione



Quota d'iscrizione:	euro 450,00 + IVA 22
Quota d'iscrizione agevolata *:	euro 400,00 + IVA 22%
Quota d'iscrizione Studenti *:	euro 370,00 + IVA 22%

*(scheda e bonifico inviati **entro il 21/09/26**)

Pranzo e coffee break sono compresi nella quota

L'iscrizione sarà accettata alla ricezione della scheda d'iscrizione compilata in ogni sua parte e debitamente firmata, accompagnata dalla copia del bonifico bancario, da inviare via email info@orthopiu.it oppure via fax 0382.307188, in ordine di ricevimento fino ad esaurimento dei posti disponibili.

MATERIALE A CURA DEL PARTECIPANTI

Pinza di Weingart OrthoPiù	OP-SO-SP30-145
Porta aghi Mathieu OrthoPiù	OP-SO-SN140-140
Pinza a Becchi d'Uccello (punte corte) OrthoPiù	OP-SO-SP27-125T
Tronchesino mini per legature (max fili .016) OrthoPiù	OP-SO-SC09-120T
Tronchese distale c/trattenuta (max fili .021x.025) OrthoPiù	OP-SO-SC15-125T

bonifico

IBAN: IT92 G 03032 11300 010000002594

Intestazione: ORTHOPIU' SRL

Causale: Corso Miniviti AVANZATO RM 21/11/2026

sede

Hotel /Adèsson/****

Via Guido Mazzoni, 18-28 - Roma

L'hotel si trova a 50mt dalla Stazione FS Roma Tiburtina

orario

Registrazione iscritti 08:45

Inizio 09:00

Coffee break 11:00 - 11:20

Lunch 13:30 - 14:30

Termine lavori 17:30

Segreteria organizzativa

OrthoPiù S.r.l.

Viale della Libertà, 14/e - Pavia

tel. 0382.23267 - fax 0382.307188

www.orthopiu.it - info@orthopiu.it



Scheda d'iscrizione

MODULO DA COMPILARE E INVIARE

via fax **0382.307188** | via email: **info@orthopiu.it**

CORSO MINIVITI AVANZATO RM 21/11/2026



Cognome e Nome

.....

Ragione Sociale *(per la fatturazione se diversa da Cognome e Nome)*

.....

Indirizzo

.....

CAP

Comune

Prov

.....

Codice Fiscale

.....

Partita IVA

.....

Cellulare

.....

e-mail

.....

PEC

.....

SDI

.....

Eventuali intolleranze

.....

Il sottoscritto autorizza il trattamento dei dati personali nel presente modulo ai sensi del Decreto Legislativo 30 giugno 2003, n. 196 "Codice in materia di protezione dei dati personali" e del GDPR (Regolamento UE 2016/679) per i fini necessari all'iscrizione, alle comunicazioni e alle finalità commerciali correlate. In qualsiasi momento potrà richiedere la cancellazione dei propri dati inviando una raccomandata o tramite una PEC (orthopiu@pec.it) alla Segreteria Organizzativa titolare dei dati. Il corso potrà essere rimandato per causa di forza maggiore e situazioni non dipendenti dalla volontà dell'organizzazione, in tal caso potrà essere rimandato o sarà rimborsata la sola quota di iscrizione.

Data

.....

Firma

.....

ALLEGO COPIA DEL BONIFICO BANCARIO

(ED EVENTUALE ATTESTATO PER LE QUOTE STUDENTI E SPECIALIZZANDI)

