

CARTOLINA DI ADESIONE
CORSO FORMATIVO FROGGY | FIRENZE 21/6/25

da inviare:

via fax: 0382.307188 || via email: info@orthopiu.it

Cognome e Nome

.....

Ragione Sociale (per la fattura, se diversa dal Cognome e Nome)

.....

Indirizzo

.....

CAP Comune Prov

.....

Codice Fiscale

Partita IVA

Cellulare

e-mail

PEC

SDI

Eventuali intolleranze

Il sottoscritto autorizza il trattamento dei dati personali nel presente modulo ai sensi del Decreto Legislativo 30 giugno 2003, n. 196 "Codice in materia di protezione dei dati personali" e del GDPR (Regolamento UE 2016/679) per i fini necessari all'iscrizione, alle comunicazioni e alle finalità commerciali correlate. In qualsiasi momento potrà richiedere la cancellazione dei propri dati inviando una raccomandata o tramite una PEC (orthopiu@pec.it) alla Segreteria Organizzativa titolare dei dati. Il corso potrà essere rimandato per causa di forza maggiore e situazioni non dipendenti dalla volontà dell'organizzazione, in tal caso potrà essere rimandato o sarà rimborsata la sola quota di iscrizione.

Data

Firma

(ALLEGO COPIA DEL BONIFICO BANCARIO)

MODALITA' DI PARTECIPAZIONE

Quota di iscrizione: euro 380,00 + IVA 22%

Quota agevolata entro il 15/4/25*: euro 325,00 + IVA 22%

** ricezione della cartolina e copia del bonifico*

Pranzo e coffee break sono inclusi nella quota

CORSO IN FASE DI ACCREDITAMENTO ECM

Le iscrizioni saranno accettate, in ordine di ricezione delle cartoline compilate insieme alla ricevuta di pagamento, fino ad esaurimento dei posti disponibili.

L'iscrizione avrà esclusiva efficacia solo al ricevimento della cartolina d'adesione compilata in ogni sua parte, debitamente firmata ed accompagnata dalla copia del bonifico bancario, da inviare:

via e-mail: info@orthopiu.it | via fax: 0382.307188

Bonifico

IBAN: IT80M 05387 11304 000035147978 (nuovo)

Intestazione: OrthoPiù S.r.l.

Causale: Corso Froggy Firenze 21/6/25

ORARIO

09:00 - 13:00 / 14:00 - 18:00

SEDE DEL CORSO

Hotel Rivoli Boutique****

Via della Scala, 33 - Firenze
(250mt dalla Stazione Centrale)

SEGRETERIA ORGANIZZATIVA

OrthoPiù S.r.l.

Viale Libertà, 14/e - 27100 Pavia
Tel. 0382.23267 | info@orthopiu.it

CORSO FORMATIVO TEORICO



**“L'utilizzo del dispositivo
FroggyMouth
nella clinica quotidiana su
pazienti in crescita e adulti”**

**Dr. Stefano Di Vecchio
Dr. Beatrice Dapei - Dr. Sara Carani**

Dr. Antonello Pavone

CREDITI ECM

**FIRENZE,
21 Giugno 2025**

Si ringraziano per l'organizzazione:



RELATORI

Il **Dr. Stefano Di Vecchio** laureato in Odontoiatria e Protesi Dentaria presso la II Università di Roma Tor Vergata. Nel 1993, nel 1997 e nel 2005 partecipa a corsi avanzati di Ortodonzia presso la Boston University, USA. Specializzatosi in Ortognatodonzia nel 1997 presso l'Università Cattolica del Sacro Cuore di Roma. Nel 2002 consegue la certificazione Invisalign e nel 2003 partecipa a corsi avanzati Invisalign a Santa Clara, California ed in Costa Rica. Dal 2003 ha 4000 casi trattati con la tecnica invisibile. Dal 2005 è membro del Consiglio Europeo Invisalign e Speaker ufficiale per tale tecnica. Dal 2006 al 2009 è responsabile della Tecnica Invisalign presso l'Università di Roma Tor Vergata Professore a contratto presso la Scuola di Specializzazione di Ortognatodonzia. Dal 2010 è responsabile del reparto di ortodonzia e odontoiatria infantile presso ospedale San Pietro Fatebenefratelli. Autore e relatore in numerosi congressi nazionali e internazionali. Da oltre 5 anni utilizza il dispositivo FroggyMouth insieme alla sua equipe, in particolare con la Dr. Beatrice Dapei e la logopedista Sara Carani.



Il **Dr. Antonello Pavone** Laureato con lode nel 1995 presso l'Università degli Studi di Tor Vergata di Roma. Ha conseguito il LMD presso l'Università di Ginevra - Svizzera nel 2000. Assistente alla Ricerca presso il Dipartimento di Protesi Fissa dell'Università di Ginevra (2001-2002). È stato professore a contratto presso l'Università de L'Aquila. Ha conseguito il suo Phd presso la II Università di Roma Tor Vergata. Autore di articoli scientifici e presentazioni sia nazionali che internazionali. Socio attivo della Associazione di Gnatologia e dolori orofacciali e Membro certificato della European Academy of Cosmetic Dentistry. Svolge attività privata nei suoi studi di Roma dedicandosi prevalentemente a casi di riabilitazione interdisciplinare e come consulente presso la Clinica La Prairie Montreux - Svizzera.

PROGRAMMA DEL CORSO FORMATIVO

8:45 - Registrazione partecipanti

9:00 - Inizio lavori - Dr. Stefano Di Vecchio

- Froggy Mouth's story: dal Dr. Akihiro al Dr. Fellus
- Lingua e deglutizione
- Come usare il dispositivo Froggymouth?
- Scelta del paziente
- Osservazione e ascolto
- Ruolo dei genitori
- Esercizi

11:00 - 11:20 Coffee break

- Logopedia versus Froggy Mouth ed ortodonzia: la parola alla specialista
- Cartella clinica e questionario
- Monitoraggio
- Casi clinici
- Domande

13:00 - 14:00 Lunch

14:00 - Ripresa lavori - Dr. Antonello Pavone

- Influenza della deglutizione sullo sviluppo della bocca
- Disordini mio-funzionali del distretto orofacciale: eziopatogenesi e diagnosi

16:00 - 16:20 Coffee break

- Riabilitazione delle funzioni primarie dall'infanzia all'età adulta
- Protocollo delle riabilitazioni interdisciplinari del paziente adulto

18:00 - Domande finali e termine lavori

ABSTRACT

Oltre ad un programma semplice e pratico vorrei introdurre anche uno spot riguardante la logopedia versus Froggymouth ed ortodontisti che per mia esperienza potrebbe risultare molto importante e di aiuto ai colleghi per far comprendere come le due terapie possano essere attuate in contemporanea (in questo modo anche le logopediste possono invitare gli ortodontisti ad un maggior utilizzo del Froggy e non come accade spesso tra i colleghi che pensano si possa sostituire completamente alla logopedia stessa). Durante il corso sarà dato un brevissimo cenno di anatomia e neurofisiologia rimandando alla letteratura chi desidera approfondire questo aspetto. Saranno presentati una ventina di casi ed in più filmati a testimonianza dei miglioramenti sia in ambito della deglutizione fonetica e postura ed uso Nel nostro reparto abbiamo messo a punto una cartella clinica dedicata facendo tesoro dei consigli forniti dagli otorino neurologi logopediste ecc che possiamo anche distribuire ed inoltre un questionario da compilare trimestralmente con l'aiuto dei genitori.

La deglutizione è un atto fondamentale per lo sviluppo e per l'equilibrio funzionale del sistema orale. Disfunzioni statiche e dinamiche della lingua sono la componente causale epigenetica principale di tutte le problematiche ortodontiche dei nostri pazienti. La riabilitazione dei pazienti adulti, deve avere come obiettivo principale l'estetica ma anche il ripristino di una corretta funzione masticatoria, nel massimo rispetto della biologia. In tutte le riabilitazioni interdisciplinari si deve per prima cosa recuperare una corretta deglutizione ed una corretta postura linguale. Nella fase diagnostica iniziale è indispensabile lo studio funzionale e posturale dei 3 gruppi muscolari principali del sistema orale: i muscoli della masticazione, della deglutizione e della suzione. Vi sono molteplici differenti disfunzioni linguali che causano problematiche ortodontiche occlusali e per questo non si può pensare di riallineare i denti senza prima rifunzionalizzare correttamente la lingua. La riabilitazione deglutitoria diventa step prioritario di tutte le terapie ortodontiche dall'infanzia all'età adulta. Riabilitare il paziente adulto in maniera efficace oggi significa eseguire una sequenza di trattamento in 3 fasi: correzione della deglutizione atipica, riallineamento dei denti e creazione di una coerenza interarcata adeguata ed infine restaurare i denti che lo necessitano anche per ringiovanire il sorriso e ripristinare eventualmente la struttura persa per usura. L'utilizzo di Froggymouth è indispensabile per reindirizzare la dinamica deglutitoria rendendo così la lingua non più un fattore destabilizzante e di rischio per il relapse e le disfunzioni articolari ma uno strumento di equilibrio delle bocche riabilite.

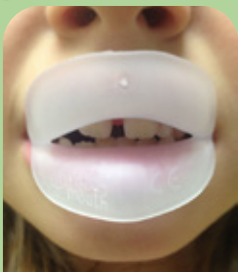

Si ringraziano per l'organizzazione:

